

Gjern Natur Chokoladevandring 12.2.2023

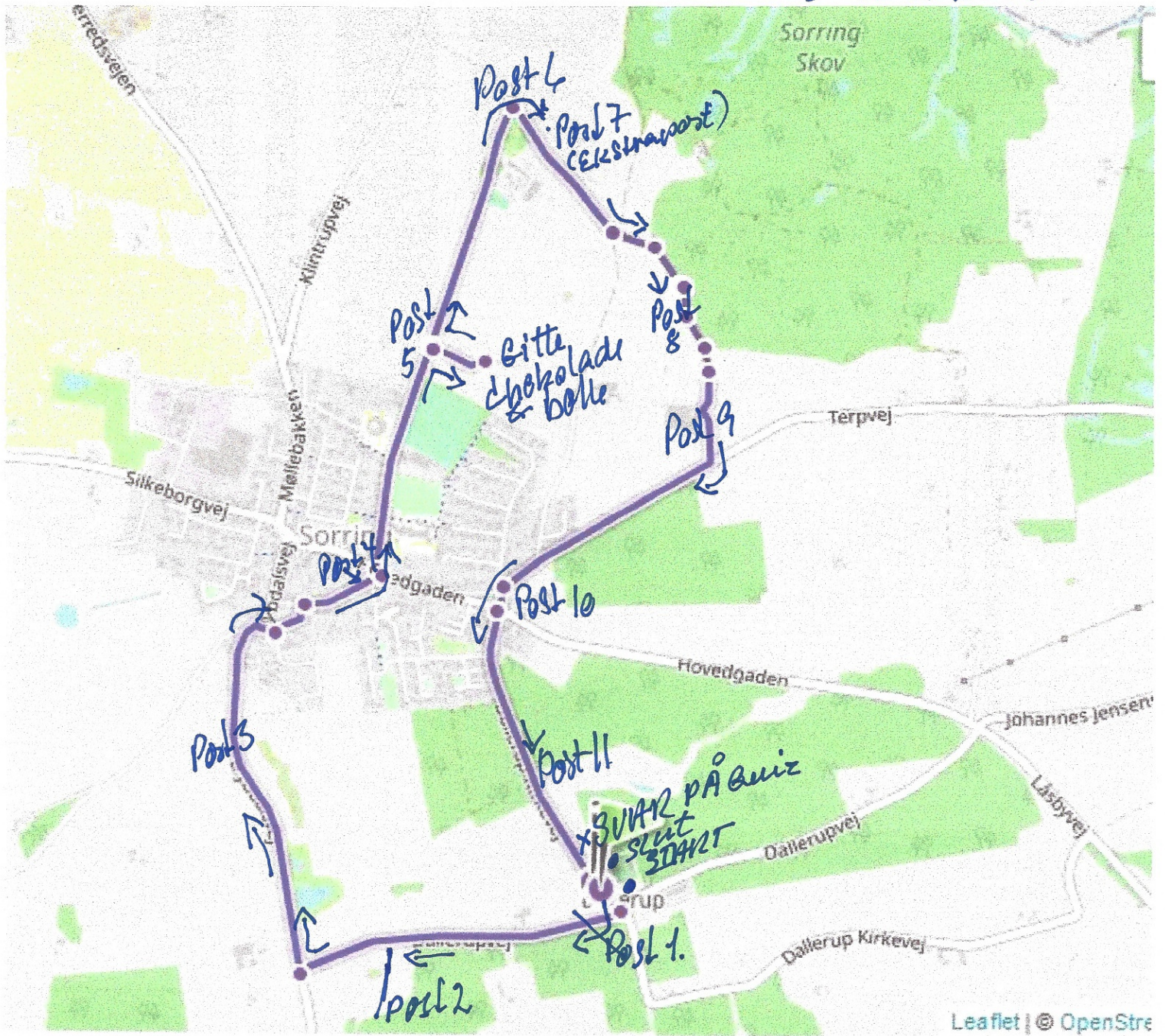

Leaflet | © OpenStreetMap contributors

485

6.46

kcal

km

Gem rute

Gjern Natur: Chokoladevandring

Den 12. februar 2023
omkring Sorring



Post 1 -



**Hvornår er nuværende Dallerup Kirkes
kor og skib opført?**

- a. Omkring år 1000?
- b. Omkring år 1100?
- c. Omkring år 1200? svar c

Gjern Natur: Chokoladevandring

Den 12. februar 2023
omkring Sorring



😊? Post 2 –

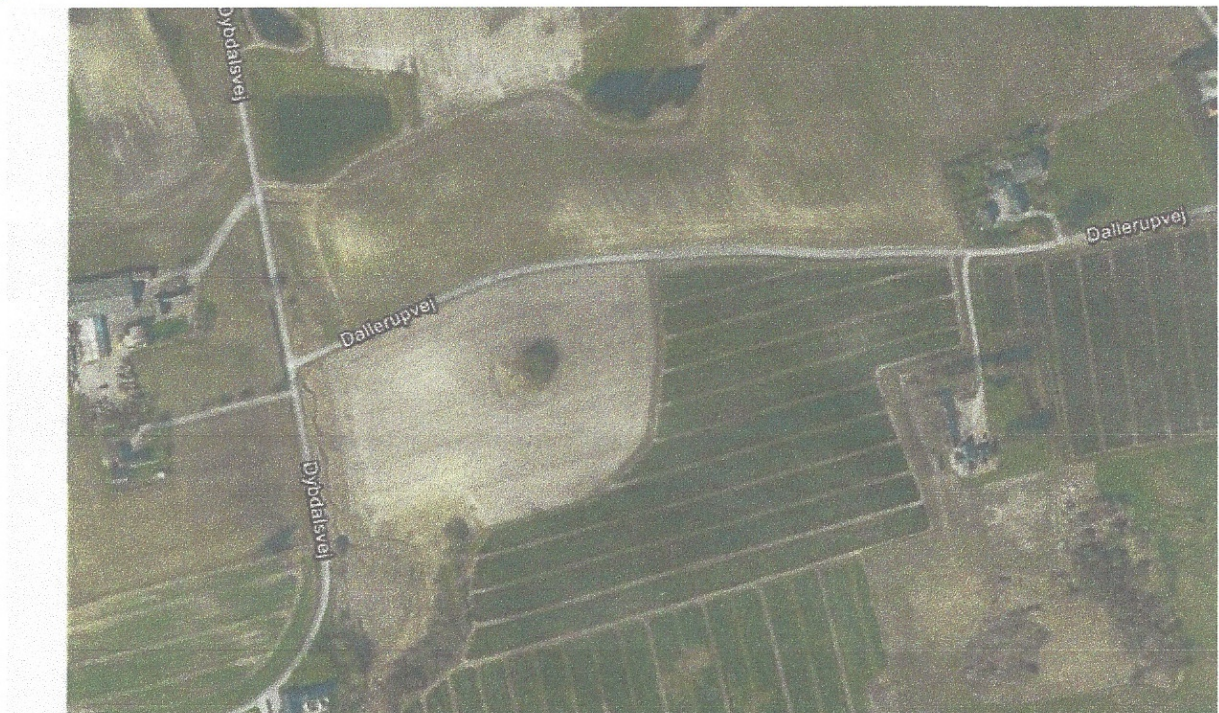

Til venstre for vejen lidt inde på marken ses en gravhøj. I Sorringområdet er registreret mange gravhøje. Hvor mange?

- a. 35?
- b. 47?
- c. 51?

svar c

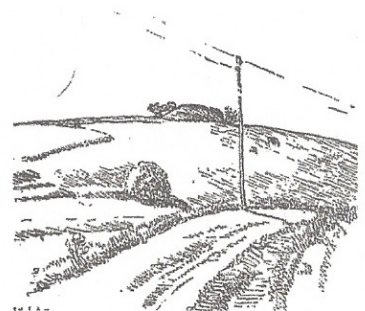

Et arrangement i gammel Gjern Kommune.

Gjern Natur: Chokoladevandring

Den 12. februar 2023
omkring Sorring



Post 3 -



**Snart er sanglærken her igen!
Hvor er de fleste sanglærker om vinteren?**

- a. På Island?
- b. I Spanien?
- c. De går i hi?

svar b

Gjern Natur: Chokoladevandring

Den 12. februar 2023
omkring Sorring



👁️ ? Post 4 -



Sorring er Danmarks højest beliggende landsby. Toppen af Hjejlevej er 135m over havet, i hvilken højde ligger Brugsen?

- a. 120m over havet?
- b. 107,5m over havet?
- c. 105 m over havet?

sva**r** b

**Gjern Natur:
Chokoladevandring
Den 12. februar 2023
omkring Sorring**



😊 ? **Post 5 –**

**Tak for din hjælp
til en renere natur**
Skraldespanden bliver tømt af
GJERN NATUR



I Sorring er opstillet 7 skraldespande der alle har fået et navn efter en kendt person i Sorring. Gittes er placeret bag Syvhøjegård.

Hvor står Finns skraldespand?

- a. Ved "vandhullet" på Dybdalsvej?**
- b. Ved børnehaven?**
- c. På Jordbærvej?**

sva r c

Gjern Natur: Chokoladevandring

Den 12. februar 2023
omkring Sorring



Post 6 –

FOTO

Til højre for stien ses en bålplads der er indrettet i en lavning i området.

Er det?

- a. En grusgrav?
- b. Et granathul fra 2. verdenskrig?
- c. En lergrav?

svar a

Gjern Natur: Chokoladevandring Den 12. februar 2023 omkring Sorring



Post 7! 😊

Ekstrapost 😊

Her kan du spise din chokolade og nyde udsigten en stund 😊

OLDTIDSMINDER.

SOGNET har været ganske rigt paa Mindesmærker fra Oldtiden. Der kendes ca. 50 Gravhøje (nuværende og forsvundne), for største Delen liggende i en Række, der fra Toustrup strakte sig i Retning Nordvest-Sydst og mod Nordvest samlede sig til en større Gruppe. De bevarede Højes Tilstand er ikke synderlig god. De allerfleste er forlængst sløjfede, og kun smaa Forhøjninger paa Markerne røber for det øvede Øje deres tidligere Eksistens. Selv Mærkepunktet *Sorring Loddenhøj* er slemt ramponeret. De andre bevarede Høje er følgende:

Syvhøje, af hvilke der nu kun er en ret anselig, lyngbegroet Tvillinghøj tilbage sammen med en tredje inde i Gaardens Plantage. I den sydlige af Tvillinghøjene er der et velbevaret Gravkammer fra Stenalderen. Øst herfor findes Spor af 2 andre Høje lige bag Syvhøjegaard. De manglende 2 Høje har vist ligget Vest for Tvillinghøjen, hvor der nu er en dyb Udgravning. I 1792 var her kun 6 Høje. Sydøst for dette Sted ligger en anden Gravhøj (Fig. 33), og mellem denne og Loddenhøj kan man spore Stedet, hvor 2 overpløjede Høje har ligget. – Helt ude i Sognets Nordvesthjørne nær Store Lyngdal ligger tre Høje paa Rad. Den østligste er fredet med Mærkesten, den midterste stærkt mishandlet.

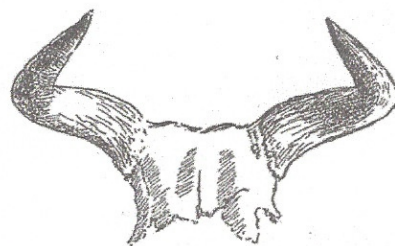

31. Uroksehorn fra Mosen v. Sønderskoven.



32. Gravkammeret paa Syvhøje.



33. Gravhøj S. Ø. for Syvhøje.

Fra: Chr Heilskov og H.E.Jensen
"Dallerup Sogn i fortid og nutid"
1948

Et arrangement i gammel Gjern Kommune.

Gjern Natur: Chokoladevandring Den 12. februar 2023 omkring Sorring



☺ ? Post 8 -



4. Kjæltringhullet ved Sorring Skov.

Her på den skovklædte skråning bag Loddenhøj findes en af de største dybe svært tilgængelige kildedale. I gamle dage kaldte man dalen
"Kjæltringhullet"

Hvornår er kildedalen opstået?

- Før sidste istid for ca. 15.000 år siden?
- Efter sidste istid for ca. 11.000 år siden?
- I bronzealderen for ca. 5.000 år siden?

Et arrangement i gammel Gjern Kommune.

svar b

Gjern Natur: Chokoladevandring

Den 12. februar 2023
omkring Sorring



Post 9 -

Tidligere var der flere store træer på Loddenhøj.

Hvornår er de ryddet - er det vinteren?

- a. I 2019-20?**
- b. I 2020-21?**
- c. I 2021-22?**

sva a



Gjern Natur: Chokoladevandring

Den 12. februar 2023
omkring Sorring



Post 10 -



Her mangler "Loddenhøj" på skiltet!

Hvornår er dette foto fra?

- a. Januar 2017?
- b. Januar 2018?
- c. Januar 2019?

svar b

Gjern Natur: Chokoladevandring

Den 12. februar 2023
omkring Sorring



Post 11 –

Hvad kaldes
denne slags sti?

- a. En dyrevej?
- b. En dyresti?
- c. En dyreveksel?

svar c



Et arrangement i gammel Gjern Kommune.

Gjern Natur: Chokoladevandring

Den 12. februar 2023
omkring Sorring



Svarene 😊

Post 1 - Rigtigt svar: c

Post 2 - Rigtigt svar: c

Post 3 - Rigtigt svar: b

Post 4 - Rigtigt svar: b

Post 5 - Rigtigt svar: c

Post 6 - Rigtigt svar: a

Post 7 - "Ekstraposten" 😊

ved Gittes skraldespand

her kunne man spise sin chokolade 😊

Post 8 - Rigtigt svar: b

Post 9 - Rigtigt svar: a

Post 10 - Rigtigt svar: b

Post 11 - Rigtigt svar: c

